

ORAZIO DOGLIOTTI ARCHITETTO

<i>nato a</i>	Castelnuovo Magra (SP)	il 18.07.1947
<i>residente in</i>	Genova, Corso Firenze 16/13	
<i>Studio</i>	Genova, Via Caffaro 31/10	tel. 010 2510247 - fax. 010 2474413

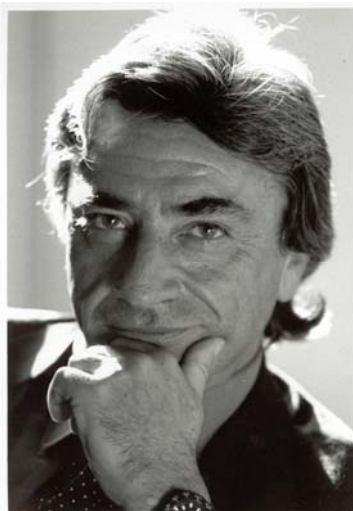

- Laureato nel 1976 all'Università di Genova. Assistente addetto alle esercitazioni presso la Facoltà di Architettura della stessa città, Istituto di Rappresentazione Architettonica, Cattedra di Architettura degli Interni Design e Arredamento fino al 1978.
- Iscritto all'Ordine degli Architetti, Pianificatori, Paesaggisti e Conservatori della Provincia di Genova dal 1977 al n° 658
- Dal 1978 al 1990 tiene seminari su materiali e tecniche di intervento all'Istituto di Progettazione Architettonica per la stessa Cattedra.
- Dal 1990 collabora con la Facoltà di Architettura di Genova con lezioni monografiche per diverse discipline e partecipa quale correlatore alle tesi di laurea.
- Negli anni dal 1976 al 1989 è docente ai Corsi Regionali di Industrial Design.
- Comune di Genova, Commissione Edilizia dal 1984 al 1986.
- Corrispondente U.I.A. (Unione Internazionale Architetti) per la Sezione Liguria (1984).
- Consigliere dell'Ordine degli Architetti di Genova e La Spezia dal 1985 al 1987.
- Iscritto all'A.D.I. (Associazione Disegno Industriale).
- Iscritto alla I.A.L.E. (International Association for Landscape Ecology).
- Iscritto all'Albo degli Esperti di Bellezze Naturali della Regione Liguria.
- Iscritto all'A.I.D.I. (Associazione Italiana di Illuminazione) dal 1998.
- Iscritto all'A.P.I.L. (Associazione Professionisti Illuminazione) dal 1999.
- Iscritto all'Albo dei Consulenti Tecnici del Tribunale di Genova, abilitato alle seguenti categorie: costruzioni civili - costruzioni artistiche - topografia e urbanistica - estimo.
- Iscritto all'Albo degli Arbitri della Camera Arbitrale Immobiliare di Genova.
- Iscritto all'Albo dei Collaudatori Opere Pubbliche della Regione Liguria dal 1994 al 2006.

CURRICULUM VITAE

- Iscritto negli elenchi di cui alla L. 818/84 dal 2002
- Consulente tecnico ed estimativo per la Banca CARIGE S.p.A.
- Consigliere dell'Ordine degli Architetti, Pianificatori, Paesaggisti e Conservatori della Provincia di Genova dal 2001 al 2005.
- Consulente della Leo Burnett Italia per il design dell'immagine d'azienda e progettazione e gestione degli ambienti operativi e la sicurezza sul lavoro dal 1996 al 2005.
- Membro della Commissione Edilizia del Comune di Crocefieschi (GE) dal 1997.
- Membro della Commissione Edilizia del Comune di Celle Ligure (SV) dal 2000 al 2005.
- Responsabile per la Sicurezza ai sensi del D.Lgs. 626/94 per diverse aziende
- Tecnico abilitato per la Sicurezza sui cantieri ai sensi del D.Lgs. 494/96.
- Consulente Pbcom - Genova.
- Consulente Starcom - Milano - Roma - Bologna.
- Progettista illuminotecnico certificato da "Philips" (1995).
- Progettista illuminotecnico certificato da "iGuzzini" (1993/94/96).

CURRICULUM VITAE

Lo **STUDIO DOGLIOTTI**, operante nel settore dell'architettura da circa 30 anni, ha attualmente sede a Genova, in via Caffaro 31.

La struttura interna si divide in tre comparti operativi in modo da offrire risposte puntuali a problemi specifici di ogni fase dell'attività professionale:



ATTIVITA' DI RICERCA E DI INTERVENTO

PROGETTAZIONE architettonica ed urbanistica

RIQUALIFICAZIONE dell'ambiente urbano (arredi e tecnologie)

ADEGUAMENTO ED OTTIMIZZAZIONE degli ambienti di lavoro

PROGETTAZIONE dell'oggetto d'uso e del Design

VERIFICA ED ADEGUAMENTO alle normative di sicurezza.

L'ATTIVITA' PROFESSIONALE

→ PROGETTAZIONE E DIREZIONE LAVORI DI:

palazzi e complessi per uffici;
strutture commerciali complesse;
edilizia civile ed industriale;
auditori e centri congressi;
edifici pubblici e privati;
strutture prefabbricate ad uso civile, industriale e temporaneo;
allestimenti di esposizione permanenti e provvisorie;
chiese e locali per il culto e l'assemblea;
locali commerciali;
locali pubblici e privati;

ARCHITETTURA DELL'IMMAGINE E DESIGN

- PROGETTAZIONE** di corpi illuminanti per pubblici e privati e per l'industria.
- PROGETTAZIONE** dell'arredo per interni.
- PROGETTAZIONE** di elementi di arredo urbano.
- PROGETTAZIONE** dell'oggetto d'uso.
- PROGETTAZIONE** di elementi dedicati all'informazione.
- CONSULENZA** architettonica legata a pubblicità, comunicazione ed immagine.

PROGETTAZIONE SISTEMAZIONE URBANISTICO-AMBIENTALE ARCHITETTURA DEL PAESAGGIO

- **RECUPERO** urbano (piani regolatori, urbanistici e valutazione ambientale).
- **PROGETTAZIONE** e Direzione lavori e sistemazione di aree urbane, pubbliche e private (piazze, strade, terreni, parchi e giardini, etc.).
- **PROGETTAZIONE** e Direzione lavori per l'illuminazione pubblica, privata, scenografica e speciale (centri storici, palazzi, monumenti, ponti, strade, musei, collettività, centri urbani, complessi per uffici).
- **STUDIO**, Progettazione e Direzione lavori dell'impiantistica pubblicitaria sul territorio e arredo dedicato speciale per l'informazione turistica.
- **ANALISI**, Progettazione e Direzione lavori relative all'abbattimento delle barriere architettoniche.
- **PROGETTAZIONE** e Direzione lavori per il restauro conservativo e critico di edifici storici di interesse pubblico e privato.

VERIFICA E GESTIONE NORMATIVA E FUNZIONALE

- D.Lgs. 626/94 – Prevenzione e Protezione Ambienti di Lavoro.
- D.Lgs. 494/96 – Sicurezza nei cantieri temporanei e mobili.
- Legge 13/89 – Abbattimento delle barriere architettoniche.
- Legge 46/90 – Adeguamento impiantistico.
- Antincendio.
- Pratiche Comunali e Catastali.
- Capitolati, Capitolati Speciali d'Appalto, Disciplinari d'Incarico, Computi metrici e metrico-estimativi.

ARCHITETTURA AMBIENTALE ED ECOLOGICA DELLO SPAZIO INTERNO ED ESTERNO

- **PROGETTAZIONE** per l'abbattimento delle barriere architettoniche.
- **STUDI** dello spazio, dei percorsi, della distribuzione degli ambienti di lavoro pubblici e privati.
- **ANALISI** e progettazione della struttura più idonea ad un uso specifico.
- **RICERCA** dei materiali più appropriati per il rivestimento delle superfici orizzontali e verticali.
- **VALUTAZIONE** e progettazione del sistema di bonifica dell'aria e dell'acqua sul territorio e sullo spazio esterno.
- **ACCERTAMENTO** dello stato di salubrità dell'aria e dell'acqua e sistemi di bonifica dello spazio interno.
- **APPROFONDIMENTO** sulla "resa" del comfort operativo e specializzato.
- **PROGETTAZIONE** di palazzi pubblici e privati, commerciali, direzionali ed operativi, rivolta all'ottenimento ottimale delle caratteristiche di salubrità ambientale dello spazio di lavoro.
- **PROGETTAZIONE** di case per anziani, presidi medici e centri di assistenza specializzati.

SETTORI DI INTERVENTO

- A.M.T. S.p.A. - Genova
- ANAS - Ente Nazionale per le strade
- A.M.I.U. – Genova
- AMAIE S.p.A. Sanremo (IM)
- C.E.R.N. - Ginevra
- Ministero dei LL.PP. - Provveditorato Regionale OO.PP. per la Liguria
- Società Autopark Piccapietra - Genova
- Società I.S.A. Italstrade
- A.S.ter. del Comune di Genova
- Comune di Genova
- Comune di Celle Ligure (SV)
- Comune di Sestri Levante (GE)
- Comune di Sanremo (IM)
- Comune di Savona
- Comune di Lerici (SP)
- Comune di Porto Venere (SP)
- Comune di Portofino (GE)
- Comune di Venezia
- Comune di Rimini
- Comune di Catania
- Comune di Desenzano del Garda (BS)
- R.A.S. S.p.A.
- Banca CARIGE S.p.A.
- Elettronica Industriale S.p.A.
- Elsag Bailey Hartmann & Braun S.p.A. (GE)
- Leo Burnett Company srl (Milano, Torino, Roma)
- Starcom Italia (Milano, Roma, Bologna)
- CERES S.p.A. (Sede di Genova)
- Olmo S.p.A. Giuseppe Olmo
- REEBOK Italia srl
- PBCOM - Genova
- ASSAP
- Golf Club di Rapallo (GE)
- PUBLIKOMPASS
- Coca Cola Export
- AGIP
- Indemar
- Full Business International
- CIDAG Panarello - Genova
- Banchemo & Costa
- Gregorio Cortese
- Pomellato
- Curia Arcivescovile di Genova
- Istituto Suore Dorotee
- Faeber Lighting System S.p.A.
- ILVA Pali Dalmine ROMA
- Siderpali S.p.A. Crespellano (BO)
- Neri Illuminazione
- Modus (Repubblica S. Marino)
- Cariboni Illuminazione
- Conchiglia S.p.A.
- Infotur – Diano M. (IM)
- Incotel
- Arti&Mestieri
- Giumma
- Eurocamper

CLIENTS

- Rivista del Comune di La Spezia n. 4
"Recupero del Museo Navale di La Spezia", 1978.
- Rivista del Comune di La Spezia n. 6
"Grafica, Design e Storia nella raccolta dei modelli di ancore più completa d'Italia", 1978.
- Rivista del Comune di La Spezia n. 8
"Le polene del Museo Navale", 1980.
- Casabella n. 454, Milano 1980
"Sulla problematica dei beni storici ed ambientali in Italia".
- **"Problematica d'intervento architettonico sulle strutture fortificate, atti del Comune di Savona"**, Savona 1980 - pagg. 157, 158, 159, 160.
- Sagep Editrice, Genova 1981
"Valle Scrivia - Liguria Territorio e Civiltà".
- Rivista "Genova", marzo 1985
"Interventi di sistemazione urbana nella città".
- Ricerca finanziata dal M.P.I. iniziata nell'A.A. 1983/84 e continuata nell'A.A. 1984/85 sul
"Rilevamento, catalogazione, studio del mobile popolare ligure: storia dell'evoluzione della forma, delle tecniche costruttive e indagini sui materiali".
- PARVA DOMUS, luglio-agosto 1987.
"Sulla problematica delle aree di parcheggio: un parcheggio sotto la fontana".
- PARVA DOMUS, settembre-ottobre 1987.
"Storia e sviluppi progettuali di viale delle Palme a Genova Nervi".
- AL (Ordine degli Architetti della Liguria) settembre-ottobre 1987, n. 3/4, pagg. 15 e 16.
"Corso Italia: una occasione perduta?".
- COSTRUIRE PER ABITARE, ottobre 1987.
"Ambiente: Corso Italia a Genova", da pag. 59 a pag. 63.
- LUCE n. 6, novembre-dicembre 1987.
Della problematica dell'illuminazione pubblica **"Progetto illuminotecnico e design di Corso Italia a Genova"** da pag. 287 a pag. 294.
- VILLE E GIARDINI, settembre 1987.
"L'uso del klinker in architettura".
- DOMINA febbraio 1988.
"Interventi di Interior Design", pagg. 84 e 85.
- SUPERFICI febbraio 1989.
"Usi del klinker come materiale di arredo urbano", pag. 31.
- Rivista **"Genova"** il mensile del Comune n. 3.

- SIA - n. 20/1988 Bulletin Technique del la Suisse Romande - Correlazione di tesi al Politecnico di Lausanne:

"Habitation collective sur cours interieures dans le centre historique de Genes".

- SUPERFICI dicembre 1989.

"Particolari tecnologici".

- ARREDO E CITTA' giugno 1990.

"Design omaggio a Eugene-Viollet Le Duc".

- COSTRUIRE n. 83 aprile 1990.
- ARREDO E CITTA' luglio-dicembre 1991.
- DOMUS n. 732 novembre 1991.
- AxA n. 3/1992.
- Redazione capp. 8-9 de ***"Il Manuale del Kinkler"***.

- COSTRUIRE n. 107 aprile 1992.

- GENOVA MAGAZINE anno 4 n. 11 speciale ***"Genova 1992"***.

- SUPERFICI dicembre 1992

"L'architetto libero".

- ILLUMINOTECNICA INTERNATIONAL LIGHTING MAGAZINE, ottobre 1992.
- ILLUMINOTECNICA INTERNATIONAL LIGHTING MAGAZINE, ottobre 1994.
- PRESENZA TECNICA n. 4 luglio-agosto 1996

"Genova, Corso Italia".

- LUCE n. 1 gennaio 1998

"L'eleganza della Torre Faro".

- COSTRUIRE n. 199 dicembre 1999

"Sbarco in Darsena: Un CIV per Certosa".

- BELL'ITALIA n. 194 giugno 2002

"Celle Ligure: Il piccolo grande borgo".

- ARREDO & CITTA' n. 1, 2003

"I disegni del cuore: i progetti in una dimensione emozionale".

- Articoli di opinione su quotidiani e periodici

- Genova, Cassa di Risparmio di Genova e Imperia (Sede), 28 Aprile 1988. **"Qualità dell'Arredo Urbano"**.
- Convegno - conferenza - dibattito - Padova, 7 Giugno 1988.
Intervento sul tema **"Architettura ed Illuminazione"**.
- Palermo, 23 Giugno 1989 - Conferenza **"Accendi l'ambiente"**.
Intervento sul tema **"Ambiente e Risparmio Energetico"**.
- Conegliano Veneto, 23 Giugno 1989.
Conferenza **"Luce e arredo urbano"**.
- Aosta, Palazzo Regionale, 10 Maggio 1990 - Conferenza illuminazione per esterni e arredo urbano:
"Architettura illuminazione e design".
- Convegno - conferenza - dibattito - Bologna, 12 febbraio 1991.
"Il nuovo e lo stile nell'identità urbana".
- Torino, Sala Convegni AEM, 6 maggio 1994 - Conferenza AIDI (Ass. Italiana di Illuminazione):
"Il tradizionale e l'inconsueto - contrasti e sinergie."
- Recanati, 6/7/8 giugno 1994
iGuzzini - corso di aggiornamento.
- Genova, 27 gennaio 1995
Tavola rotonda **"Si può migliorare la qualità della vita?"**
- Einhdoven - Olanda, giugno 1995
Philips - corso di aggiornamento.
- Genova, Sheraton Hotel, 25 maggio 1996.
"Le barriere architettoniche della nostra città".
- Recanati, maggio-giugno 1996
iGuzzini - Aggiornamento di progettazione illuminotecnica - Aree urbane parchi e giardini - Aree espositive spazi commerciali - Aree urbane e residenziali.
- Genova, Sheraton Hotel, 24 maggio 1997.
Conferenza **"L'Universal design - Una società per tutti"**.
- Genova, 3 dicembre 1998.
Convegno **"L'ENEL e L'Illuminazione Pubblica" - P.R.C. dell'Illuminazione Pubblica.**
- Genova, novembre '2000
Convegno **"Pegli – Progetti futuri"**
- Longiano (FO) **Neri Award 2003, gennaio**
Componente della Giuria esaminatrice dei progetti del "Concorso internazionale per Designers sul tema dell'illuminazione e dell'arredo urbano"
- Genova, 11 marzo 2004
Convegno **"Riqualificazione delle città della costa" - Riconoscibilità e identità dei luoghi"**
Intervento: "Esperienze di progettazione e recupero ambientale"
- Genova, 18 novembre 2005 – Agenzia delle Entrate
Convegno **"Conservazione ed adeguamento dei beni culturali ed ecclesiastici"**

- **Galleria Scardigli Kursaal** - Montecatini Terme - Agosto 1968.
- **Cassa di Risparmio** - Roma - Ottobre 1968.
- **Galleria S. Marco e Marguttiana** - Roma - Dicembre 1968.
- **Salone Nautico** - Genova - Febbraio 1969.
- **Burckhardt Akademie** - Roma - Novembre 1969.
- **Grand Prix du Festival de Cannes** - Maggio 1969.
- **Grand Prix d'Etè** - Nice - Luglio 1969.
- **Galleria Beato Angelico** - Roma - Febbraio 1972.
- **Centro Ligustico d'Arte** - Genova - Luglio 1972.
- **Galleria Fleming** - Roma - Maggio 1975.
- **Fiera del mare Technotel** - Genova - Novembre 1977.
- **Fiera del mare Technotel** - Genova - Novembre 1978.
- **Schoner Wohnen Haus** - Zurigo - 1984.
- **Riabitat** - Genova - Maggio 1985.
- **Spazi verdi e spazi urbani** - Genova - Maggio 1985.
- **Forma Finlandia (Design)** - Neste Oy - Febbraio 1987.
- **Riabitat** - Genova - Maggio 1987.
- **Concorso Internazionale di idee per piazza Dante** - Genova - Febbraio 1990 Segnalato.
- **Concorso Internazionale di idee per la passeggiata di Lerici (SP) tra S. Terenzo e castello di Lerici** - Aprile 91.
- **Concorso Internazionale Spazio Design**, 1991- Progetto Lampada "Clak".
- **Concorso "Palo Roma" (A.C.E.A.) - 1° classificato** - Marzo 1992.
- **Concorso per la passeggiata a mare Vittorio Veneto a Savona**, 1993.
- **Concorso per la progettazione di parcheggi interrati con risoluzioni urbanistiche e di arredo urbano a Savona**, 1994.
- **Triennale di Milano - "Design italiano 1973-1990"** - Esposizione della Torre portafaro "Geo", giugno/dicembre 1996.

Lampada "Clak"

